

Licenciatura en Mediación Pedagógica

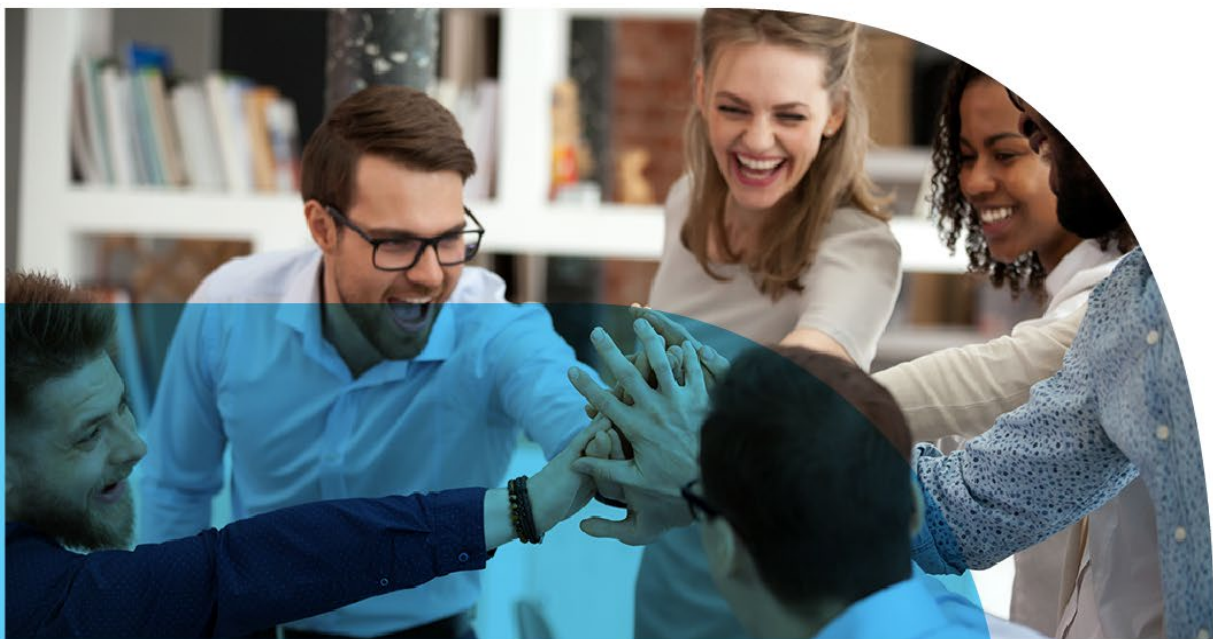

Descripción de la carrera

La Licenciatura en Mediación Pedagógica ofrece espacios educativos en los que las personas aprendientes se empoderan y auto gestionan la construcción de los conocimientos, mediante la relación cognitivo-vital, puesto que la tendencia actual valora una educación centrada en el aprendizaje, la implementación de las TAC y la participación en procesos de investigación; promoviendo que la comunidad aprendiente desarrolle competencias transdisciplinarias, para su desempeño en el contexto de vida.

Es una necesidad imperante, como ente responsable de la formación de docentes del área técnica del país, ofrecer un plan de estudios de licenciatura que garantice la calidad de la formación docente que requiere la sociedad costarricense. Según una investigación de Mercado de Trabajo Docente en Costa Rica (2012), realizada por el Colegio de Licenciados y Profesores (COLYPRO), se destaca el esfuerzo de la población docente del país por obtener títulos de licenciaturas y posgrados, sin embargo, esto no es sinónimo de calidad en los procesos de formación. Ante este panorama, la UTN asume el compromiso de ofrecer un plan de estudios que privilegie al sujeto aprendiente a lo largo de su formación vital.

Esta nueva licenciatura se fundamenta en el enfoque Biopedagógico, desde el cual se plantea la pedagogía como biociencia; lo que trasciende la educación tradicional hacia un proceso centrando en el aprendizaje como característica natural del ser humano, propiciando así el desarrollo de conocimientos, habilidades y actitudes permitiéndole a la persona hacer frente a una gama de contextos, cambiantes y complejos, que interaccionan entre sí y demandan de esta, una serie de desempeños desde su ser, saber, hacer y convivir, conocido esto como las competencias inter y transdisciplinarias

Requisitos de ingreso y de permanencia en la carrera

A continuación, el detalle de una serie de requisitos que posibilitan no sólo el ingreso a este plan de estudios, sino también la permanencia de la persona aprendiente en el proceso de la licenciatura.

- Poseer el grado mínimo de Bachillerato universitario.
- Se deberá cumplir con los otros requisitos administrativos y otra índole que solicite la Universidad Técnica Nacional.

Requisitos de graduación

Los requisitos para graduarse de la Licenciatura en Mediación Pedagógica, son los siguientes:

- Aprobar todos los cursos del plan de estudios.
- Aprobación del Trabajo final de graduación de acuerdo con la normativa establecida por la Universidad Técnica Nacional.
- Cumplir con los requisitos administrativos y de otra índole que señale la Universidad Técnica Nacional.

Según lo establecido en el Reglamento de Trabajos Finales de Graduación (TFG) de la Universidad Técnica Nacional, para graduarse del grado de licenciatura la persona estudiante debe elegir y aprobar una de las siguientes modalidades de TFG:

- **Tesis de Graduación:** Proceso riguroso de investigación para generar conocimientos y aportes originales sobre el problema investigado, consiste en plantear hipótesis originales y relevantes, mediante una investigación preferiblemente aplicada, o básica que las verifique.
- **Seminario de Graduación:** Abordaje colectivo de una problemática de la realidad nacional o internacional, científica o profesional, mediante la aplicación de las teorías y métodos de investigación propios de la disciplina y se caracteriza por vincular los fundamentos teórico-prácticos con la problemática propuesta y el análisis del problema planteado desde diversas perspectivas que propician respuestas a la realidad estudiada.
- **Proyecto de Graduación:** Elaboración de un proyecto aplicado directamente a una empresa, institución u organización, donde el sustento propio del trabajo se basa en un estudio que permita elaborar un plan de acción para el abordaje de una problemática, que incluye el diagnóstico, la identificación de las oportunidades de mejora, la determinación de medios válidos para resolver el planteamiento y las estrategias de intervención en contextos determinados.

Perfil del egresado

La persona graduada de Licenciatura en Mediación Pedagógica adquiere una serie de competencias transdisciplinarias, que le permitirá promover una transformación en sus procesos de mediación pedagógica; por ello podrá desempeñarse efectivamente como asesor, consultor, docente en instituciones públicas o privadas de secundaria, parauniversitarias, colegios universitarios, así como, en la educación superior y otras organizaciones.

Estructura de cursos

Universidad Técnica Nacional

Carrera: **MP Mediación Pedagógica**
 Énfasis: **0 Sin énfasis**
 Plan: **L03 Mediación Pedagógica 2022**
 Grado Académico: **03 Licenciatura**

Nivel 1			
Código	Materia	Créditos	Requisitos
MP-0116	MEDIACIÓN PEDAGÓGICA	3	
MP-0117	BIOAPRENDIZAJE	3	
MP-0118	INVESTIGACIÓN EN CONTEXTOS EDUCATIVOS	3	
MP-0119	INNOVACIÓN Y CREATIVIDAD PEDAGÓGICA	3	
Nivel 2			
Código	Materia	Créditos	Requisitos
MP-0212	PLANEAMIENTO DE LOS PROCESOS DE APRENDIZAJE	3	
MP-0214	MEDIACIÓN PEDAGÓGICA EN ENTORNOS VIRTUALES	3	
MP-0215	TALLER DE INVESTIGACIÓN	3	MP-0116 MP-0117 MP-0118 MP-0119
MP-0216	ENFOQUE POR COMPETENCIAS PARA EL APRENDIZAJE	3	
Nivel 3			
Código	Materia	Créditos	Requisitos
MP-0312	APRENDIZAJE SITUADO	3	
MP-0313	INVESTIGACIÓN DIRIGIDA	0	Niveles 1 y 2 aprobados MP-0312 MP-0314 MPEL-1
MP-0314	EVALUACIÓN PARA LOS APRENDIZAJES	3	
MPEL-1	ELECTIVA I	3	
LICENCIATURA EN MEDIACIÓN PEDAGÓGICA		33	Total de Créditos

Para optar por el grado de Licenciatura el estudiante debe cumplir los siguientes requisitos de graduación: completar el Plan de estudio y aprobar el Trabajo Final de Graduación.

Cursos Electivo

ELECTIVA I

Código	Nombre del Curso	Créditos
MPEL-31	Aprendizaje inclusivo	3
MPEL-32	Currículo y Didáctica	3
MPEL-33	Formulación y evaluación de proyectos	3

Costos

CANTIDAD DE CREDITOS	NOMBRE DE LA MATERIA	TIPO DE ARANCEL	PRECIO UNITARIO	PRECIO
Licenciatura				
NIVEL 1				
1	Matrícula	Costo Fijo	₡5 610,00	₡5 610,00
1	Póliza del INS	Costo Fijo	₡3 915,00	₡3 915,00
1	Cuota de Bienestar Estudiantil	Costo Fijo	₡3 400,00	₡3 400,00
1	Recursos Tecnológicos y Digitales	Costo Fijo	₡2 040,00	₡2 040,00
1	Carné	Costo Fijo	₡2 655,00	₡2 655,00
3	MEDIACIÓN PEDAGÓGICA	Créditos	₡14 025,00	₡42 075,00
3	BIOAPRENDIZAJE	Créditos	₡14 025,00	₡42 075,00
3	INVESTIGACIÓN EN CONTEXTOS EDUCATIVOS	Créditos	₡14 025,00	₡42 075,00
3	INNOVACIÓN Y CREATIVIDAD PEDAGÓGICA	Créditos	₡14 025,00	₡42 075,00
	Descuento por superar el número de créditos			₡0,00
12	Total Nivel 1			₡185 920,00
NIVEL 2				
1	Matrícula	Costo Fijo	₡5 610,00	₡5 610,00
1	Póliza del INS	Costo Fijo	₡3 915,00	₡3 915,00
1	Cuota de Bienestar Estudiantil	Costo Fijo	₡3 400,00	₡3 400,00
1	Recursos Tecnológicos y Digitales	Costo Fijo	₡2 040,00	₡2 040,00
3	PLANEAMIENTO DE LOS PROCESOS DE APRENDIZAJE	Créditos	₡14 025,00	₡42 075,00
3	MEDIACIÓN PEDAGÓGICA EN ENTORNOS VIRTUALES	Créditos	₡14 025,00	₡42 075,00
3	TALLER DE INVESTIGACIÓN	Créditos	₡14 025,00	₡42 075,00
3	ENFOQUE POR COMPETENCIAS PARA EL APRENDIZAJE	Créditos	₡14 025,00	₡42 075,00
	ENFOQUE POR COMPETENCIAS PARA EL			₡0,00
12	Total Nivel 2			₡183 265,00
NIVEL 9				
1	Matrícula	Costo Fijo	₡5 610,00	₡5 610,00
1	Póliza del INS	Costo Fijo	₡3 915,00	₡3 915,00
1	Cuota de Bienestar Estudiantil	Costo Fijo	₡3 400,00	₡3 400,00
1	Recursos Tecnológicos y Digitales	Costo Fijo	₡2 040,00	₡2 040,00
3	APRENDIZAJE SITUADO	Créditos	₡14 025,00	₡42 075,00
0	INVESTIGACIÓN DIRIGIDA	Créditos	₡14 025,00	₡0,00
3	EVALUACIÓN PARA LOS APRENDIZAJES	Créditos	₡14 025,00	₡42 075,00
3	ELECTIVA I	Créditos	₡14 025,00	₡42 075,00
	Descuento por superar el número de créditos			₡0,00
9	Total Nivel 9			₡141 190,00
	-----UL-----			
33	TOTAL			₡510 375,00

OBSERVACIONES:

Universidad Técnica Nacional Cédula jurídica: 3-007-556085				
Entidad Bancaria	N°Cuenta Corriente	N°Cuenta IBAN	Moneda	Sede o Centro
Banco Nacional de Costa Rica	100-01-002-014528-8	CR24015100210010145283	Colones	Sede Central
Banco de Costa Rica	001-0480934-3	CR41015201001048093433	Colones	Sede Central
Bac San José	912514924	CR96010200009125149246	Colones	Sede Central
Banco Nacional de Costa Rica	100-01-002-014525-3	CR31015100210010145254	Colones	Sede Atenas
Banco Nacional de Costa Rica	100-01-002-014593-8	CR85015100210010145931	Colones	CFPTE
Banco Nacional de Costa Rica	100-01-002-014527-0	CR89015100210010145277	Colones	Sede Guanacaste
Banco Nacional de Costa Rica	100-01-002-014526-1	CR63015100210010145260	Colones	Sede Pacífico
Banco Nacional de Costa Rica	100-01-002-014770-1	CR94015100210010147709	Colones	Sede San Carlos
Coocique	81100110002020181	CR26081100110002020181	Colones	Sede San Carlos

Los cursos contemplados en la factura proforma están acorde al tarifario vigente según aranceles aprobados por el Consejo Universitario, los cuales pueden variar. El costo total no incluye material didáctico, ni servicios tales como constancias, certificados entre otros.

Datos de procesos e ingreso 2022

La Licenciatura es **100% presencial**

Encontrará en detalle información solicitada:

La fecha de solicitud para el **Programa de Licenciatura en Mediación Pedagógica**, está prevista para las sedes:

Sede	Cuatrimestre	Solicitud de ingreso a Bachillerato, Licenciatura (sedes y carreras autorizadas)
Pacífico	Consulte la oferta	27 de junio al 1 julio y del 11 al 15 julio
Guanacaste		
Alajuela		24 de octubre al 4 de noviembre
San Carlos		Consultar el calendario institucional

Estudiante de Nuevo Ingreso

Nuevo ingreso para persona estudiante con un título de Bachillerato Universitario o superior de otras Centros Universitarios o de la UTN.

Se sugiere la siguiente información:

- Puede consultar nuestros planes de estudios por medio de este [link](#).
- Para conocer los criterios de selección y poblaciones de ingreso a las carreras ([infórmese aquí](#))
- Estudiantes de nuevo ingreso a la UTN ([ingrese aquí](#))
- Información general de Registro Universitario ([infórmese aquí RU](#))
- Información a la Matrícula ([ingrese aquí matricula](#))
- Uso del avatar ([video informativo](#)), <https://avatar.utn.ac.cr/>
- 7. Consultar el calendario institucional (has clic [aquí](#)) ([video informativo](#))
- 8. [Aranceles 2022](#) (valor de los cursos por créditos y otros)
- Es oportuno recordar lo siguiente:
- Reconocimiento de título que lo acredite. (Registro Universitario).
- Para reconocimiento de curso se realizan solamente entre el 1 y 3 Cuatrimestre.
- Con relación al aspecto **convalidación y reconocimiento** [mayor información](#).

Horarios y servicios

Posibles horarios e información adicional

	Jueves	Viernes	Sábados
Horarios Permanentes	5:00 p.m. a 9:00 p.m.	5:00 p.m. a 9:00 p.m.	8:00 a.m. a 11:59 a.m.
			1:00 p.m. a 5:00 p.m.
En todas las sedes	Servicio de:		SI
	a) Parqueo		X
	b) Personal coordinador		X
	c) Área de comedor		X
	d) Zonas Verdes		X
	e) Seguridad		X
	f) Internet		X
	g) Correo estudiantil		X
h) Biblioteca /digital y física (El CFPTE Alajuela no cuenta con Biblioteca física).		X	

Contacto

Cualquier consulta adicional:

Departamentos	Teléfonos	Extensión	Funcionarios	Correos Institucionales
Dirección de Carrera	2436-5500	7106 - 7108 7107	Johnny Sequeira Melissa Montero Maritza Córdoba	Dirección de Carrera CFPTE direccion.carrera.cfpte@utn.ac.cr
Registro Universitario	2436-5500	8224	Jacqueline Jiménez Álvarez	jjimenez@utn.ac.cr
Coordinadora del Área de Becas y Beneficios Estudiantiles	2435-5000	8204	Adriana Calvo Porras	abbe@utn.ac.cr amcalvo@utn.ac.cr

Coordinadores por sedes:

Nombre	Puesto	Teléfonos	Correo
Rodrigo Rojas Arce	San Carlos	8722-3106	rrojasar@utn.ac.cr
Cristofer Rodríguez Garay	Guanacaste Liberia	8944-0603	crodriguezg@utn.ac.cr
Cindy Rodríguez Espinoza	Pacífico	8844-5615	crodrigueze@utn.ac.cr

Página web: www.utn.ac.cr/cfpte/oferta-académica

Facebook: www.facebook.com/CFPTE



**Centro de Formación Pedagógica y
Tecnología Educativa**